

*Riserva Naturale Val Rosandra
Naravni Rezervat Dolina Glinščice*

PIANO DI CONSERVAZIONE E SVILUPPO (PCS)

Interventi di gestione ed azioni di sviluppo

S. Dorligo della Valle Občina Dolina - 16 febbraio 2011

Riserva Naturale Val Rosandra
Naravni Rezervat Dolina Glinščice

PIANO DI CONSERVAZIONE E SVILUPPO (PCS) Interventi di gestione ed azioni di sviluppo

Il Piano di Conservazione e Sviluppo (L.R. 42/1996)

Art. 12 “Contenuti del PCS”

1. Il PCS contiene:

a) La perimetrazione del territorio del parco o della riserva

b) La suddivisione del territorio del parco o della riserva nelle seguenti zone:

- Zona RN di tutela naturalistica**
- Zona RG di tutela generale**
- Zona RP destinata ad infrastrutture funzionali al parco**

...

a) Gli interventi proposti per lo sviluppo socioeconomico e culturale che si prevedono per la realizzazione del parco [...].

La Riserva Naturale Regionale della

VAL ROSANDRA – DOLINA GLINŠČICE

Organo Gestore:

Comune di San Dorligo della Valle – Občina Dolina

Superficie, perimetrazione ai sensi della L.R. 42/96:

784,13 ettari

Superficie, perimetrazione proposta dal PCS:

775,54 ettari

Istituzione:

Legge regionale n. 42/96, articolo n. 52

I principi ispiratori del PCS

PAESAGGIO E AMBIENTE NATURALE COME "VALORE"

Valore identitario
Meritevole di tutela

▶ Norme di protezione:
vincoli paesaggistici, ambientali,
architettonici, urbanistici

PAESAGGIO E AMBIENTE NATURALE COME "ATTRATTORE"

Visita ai luoghi di interesse
Fruizione di spazi naturali
Quali funzioni alla Riserva?

- ▶ La Riserva come sviluppo agricolo e turistico
- ▶ La Riserva come luogo dello sport (escursionistico ed estremo)
- ▶ La Riserva come luogo della didattica storico-naturalistica
- ▶ La Riserva come "ricerca dell'eccellenza ambientale"

Le fasi di lavoro

Riserva Naturale Val Rosandra

Naravni Rezervat Dolina Glinščice

PIANO DI CONSERVAZIONE E SVILUPPO (PCS)

Interventi di gestione ed azioni di sviluppo

1
**Processo di Agenda21
VARCO - PREHOD**

2
**Avvio PCS
RICOGNIZIONE FONTI
DOCUMENTALI**

3
**DEFINIZIONE
NUOVO PERIMETRO
DELLA RISERVA**

4
**Progetto del PCS
BOZZA DI PIANO**

5
**Progetto del PCS
AZIONI DI SVILUPPO
VALUTAZIONI**

6
**ADOZIONE
OSSERVAZIONI
APPROVAZIONE**

1 Processo di Agenda21 VARCO - PREHOD

2
Avvio PCS
RICOGNIZIONE FONTI
DOCUMENTALI

3
EFINIZIONE
NUOVO PERIMETRO
DELLA RISERVA

4
Progetto del PCS
BOZZA DI PIANO

5
Progetto del PCS
AZIONI DI SVILUPPO
VALUTAZIONI

6
ADOZIONE
OSSERVAZIONI
APPROVAZIONE

- ▶ Processo partecipativo del Comune di San Dorligo della Valle Občina Dolina
- ▶ Obiettivo: arrivare a delle decisioni condivise con tutti i portatori di interesse (cittadini, associazioni, comunelle, aziende ecc.)
- ▶ Individuazione degli scenari per lo sviluppo turistico della Val Rosandra Dolina Glinščice (*azioni di sviluppo*)
- ▶ **PROGETTO VARCO-PREHOD**
(novembre 2008)
Forum plenario per la definizione del bando di assegnazione del PCS

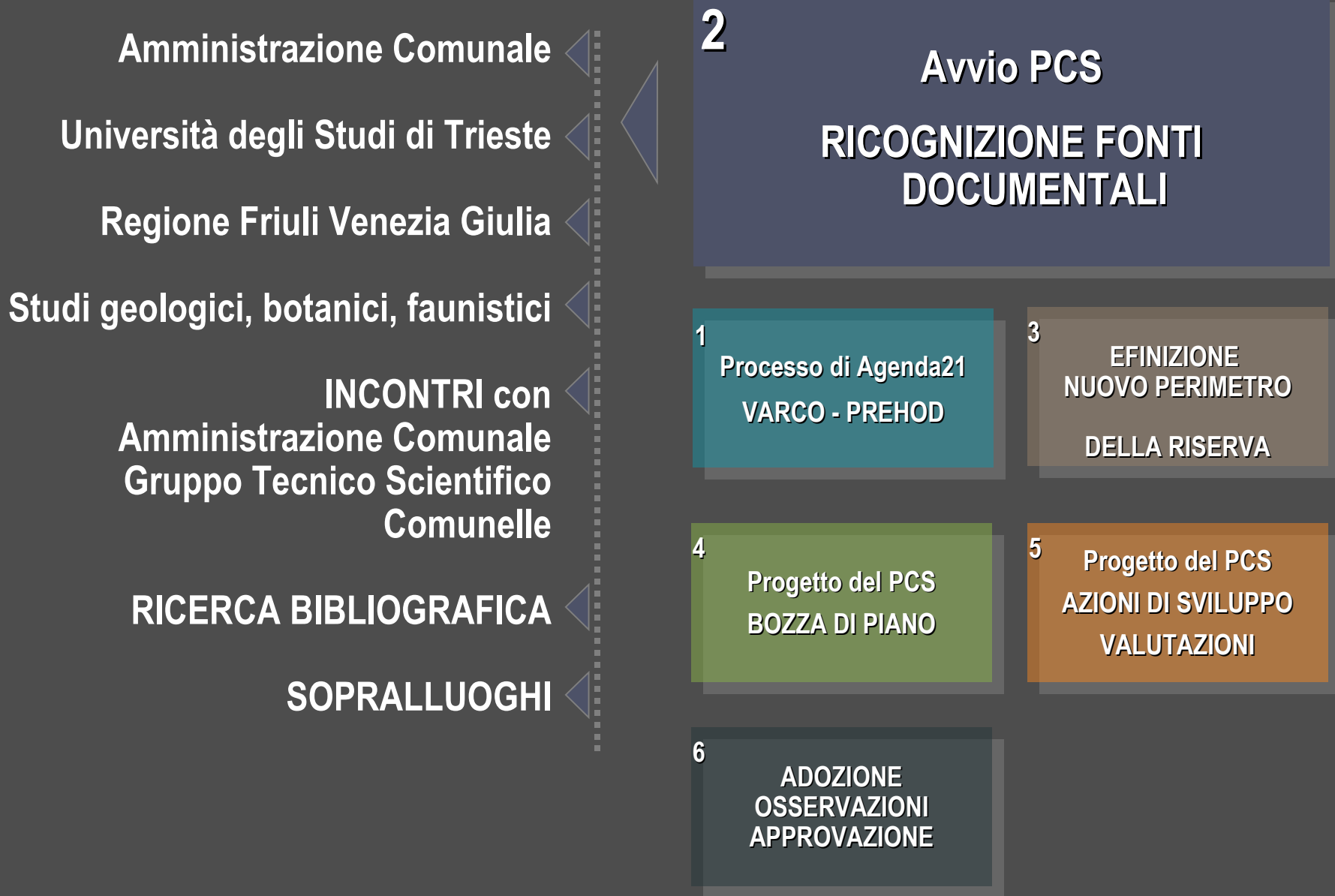

av. 4 Perimetrazione Riserva

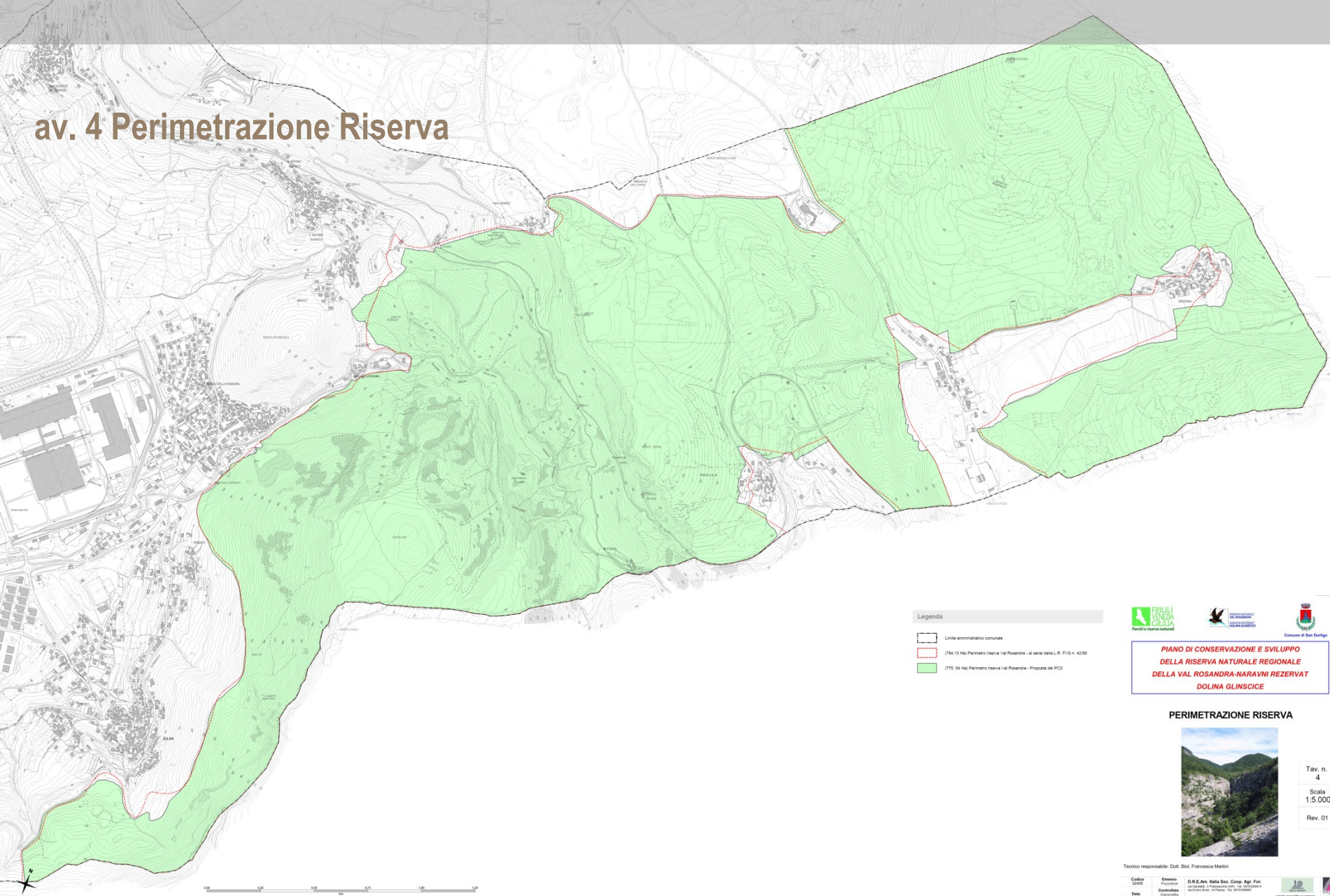

Legenda

- Limite amministrativo comunale
- - - - - (754.13) Val Permetto riserva Val Rosandra - ai sensi della L.R. F.V.G. n. 42/96
- (773.54) Val Permetto riserva Val Rosandra - Proposta del PCS



**PIANO DI CONSERVAZIONE E SVILUPPO
DELLA RISERVA NATURALE REGIONALE
DELLA VAL ROSANDRA-NARAVNI REZERVAT
DOLINA GLINSKICE**

PERIMETRAZIONE RISERVA



Tav. n.
4
Scala
1:5.000
Rev. 01

Tecnico responsabile: Dott. Biol. Francesca Martini

Codice	03493	D.R.E.A.n. Italia Soc. Coop. Agr. For.
Emesso		01/09/2010 - 10/09/2010 - 14/09/2010
Controllo		01/09/2010 - 14/09/2010 - 14/09/2010
Date	Novembre 2010	http://www.dream-italia.it
Aggiornato		
Stato		

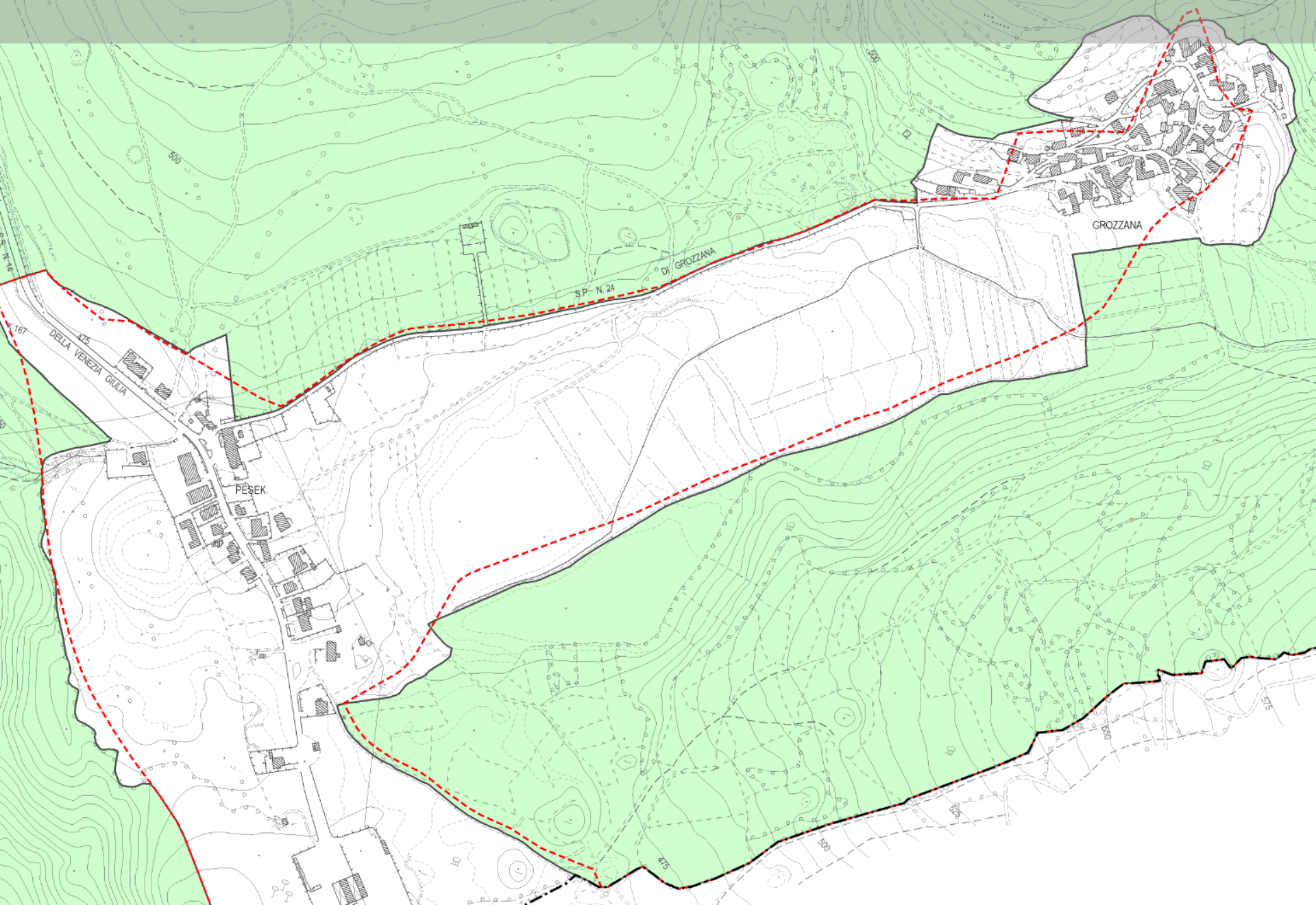

LE AZIONI DI SVILUPPO DEL PCS